

เอกสารแนบ 16

ใบกำกับการขนส่งกากของเสีย (Waste Manifest)

เอกสารแสดงการจัดการ (Manifest Form)

ส่วนที่ ๑ ผู้ก่อกำเริบ

ชื่อผู้ก่อกำเริบ : โรงงานกลั่นน้ำมันบางจาก ศรีราชา

เลขทะเบียนโรงงาน : 10200300125154

สถานที่ตั้งโรงงาน : 118 หมู่ที่ 2 ถนนสุขาภิบาล 7 ตำบลทุ่งสุขลา อำเภอศรีราชา จังหวัดชลบุรี 20230

เบอร์โทรติดต่อ :

เบอร์โทรติดต่อฉุกเฉิน :

ผู้ได้รับมอบหมายให้ขนส่งสิ่งปฏิกูลหรือวัสดุที่ไม่ใช่แล้ว :

ชื่อผู้ขับขี่ : นายสุนทร บุญจันทร์ เลขทะเบียนพาหนะ : 67-2644 กท พาหนะที่ใช้ : รถแท้งค์

โดยขนส่งจากจังหวัด : ชลบุรี

ไปยังจังหวัด : สระบุรี

ใช้ระยะเวลาประมาณ : 1 วัน

ผู้รับดำเนินการ : บริษัท เบตเตอร์ เวิลด์ กรีน จำกัด (มหาชน)

เลขทะเบียนโรงงาน (ถ้ามี) : 10190000825494

สถานที่ตั้ง : - หมู่ที่ 8 ถนน- ตำบลห้วยแห้ง อำเภอแก่งคอย จังหวัดสระบุรี 18110

เบอร์โทรติดต่อ :

เบอร์โทรติดต่อฉุกเฉิน :

รายละเอียดของสิ่งปฏิกูลหรือวัสดุที่ไม่ใช่แล้ว ที่ขนส่ง :

ลำดับ	ชื่อสิ่งปฏิกูลหรือวัสดุที่ไม่ใช่แล้ว	รหัสประเภท หรือชนิด	ภาชนะบรรจุ		ปริมาณ (ตัน)
			ชนิด	จำนวน	
1	Excess Sludge	050109	แท้งค์	1	11.565

รวมปริมาณทั้งหมด : ของเหลว 11.565 ตัน ของแข็ง 0 ตัน ของแข็งกึ่งเหลว 0 ตัน

[] น้ำหนักจริง [] น้ำหนักประมาณการ

ขอความร่วมมือระหว่างการขนส่ง :

คำรับรอง : ข้าพเจ้าขอรับรองว่าได้ส่งมอบสิ่งปฏิกูลหรือวัสดุที่ไม่ใช่แล้วตามที่ระบุข้างต้น ซึ่งมีการบรรจุ ติดป้าย หรือฉลากอย่างเหมาะสม

ปริมาณที่ส่งมอบ : 11.565 ตัน

และการขนส่งจะปฏิบัติตามข้อกำหนดของกฎหมายทุกประการ

วันที่ส่งมอบ : 11/04/2567

ลงชื่อผู้ก่อกำเริบ : พรชัย ศาสสุข ลายมือชื่อ : 11-4-67

เวลาที่ส่งมอบ :

ส่วนที่ ๒ รายละเอียดการขนส่งสิ่งปฏิกูลหรือวัสดุที่ไม่ใช่แล้ว

คำรับรอง : ข้าพเจ้าขอรับรองว่าได้รับสิ่งปฏิกูลหรือวัสดุที่ไม่ใช่แล้วตามที่ระบุข้างต้น ซึ่งมีการบรรจุ ติดป้าย หรือฉลากอย่างเหมาะสม และการขนส่งจะปฏิบัติตามข้อกำหนดของกฎหมายทุกประการ

ลงชื่อผู้ขับขี่ : นายสุนทร บุญจันทร์ ลายมือชื่อ :

วันที่ : 11.4.67

[] ผู้ก่อกำเริบได้แนบภาพถ่ายเอกสารการจัดการที่มีการลงนามในส่วนที่ ๑ และส่วนที่ ๒ ครบถ้วนถูกต้องแล้ว

ส่วนที่ ๓ ผู้รับดำเนินการ

ชื่อผู้รับดำเนินการ : บริษัท เบตเตอร์ เวิลด์ กรีน จำกัด (มหาชน)

เลขทะเบียนโรงงาน (ถ้ามี) : 10190000825494

ส่วนที่ ๓/๑

คำรับรอง : ข้าพเจ้าขอรับรองว่าได้ส่งมอบสิ่งปฏิกูลหรือวัสดุที่ไม่ใช่แล้ว

ขนส่งจากจังหวัด : 8 คม.9

มายังจังหวัด : สระบุรี

ตามที่ระบุข้างต้นมาถึงสถานที่

ใช้ระยะเวลา : 1 วัน

ลงชื่อผู้รับดำเนินการ : ลายมือชื่อ :

วันที่มาถึง : 11/04/67

เวลาที่มาถึง : 16.44 น.

ส่วนที่ ๓/๒

คำรับรอง : ข้าพเจ้าขอรับรองว่าบริหารจัดการสิ่งปฏิกูลหรือวัสดุที่ไม่ใช่แล้วตามที่ระบุข้างต้น ซึ่งมีการบรรจุ ติดป้าย หรือฉลากอย่างเหมาะสม

ปริมาณที่รับมอบ : 11.565 ตัน

[] น้ำหนักจริง [] น้ำหนักประมาณการ

ลงชื่อผู้รับดำเนินการ : ลายมือชื่อ :

วันที่ : 11/4/67

วันที่รับมอบ : 11/4/67 เวลาที่มอบ : 16.44

[] ภาพถ่ายสิ่งปฏิกูลหรือวัสดุที่ไม่ใช่แล้ว และ/หรือ

[] เอกสารแสดงลักษณะสำคัญของสิ่งปฏิกูลหรือวัสดุที่ไม่ใช่แล้ว

ส่วนที่ ๓/๓

คำรับรอง : ข้าพเจ้าขอรับรองว่าได้จัดการสิ่งปฏิกูลหรือวัสดุที่ไม่ใช่แล้ว

ปริมาณที่จัดการแล้วเสร็จ : 11.565 ตัน

ตามที่ระบุข้างต้นแล้วเสร็จเรียบร้อยแล้ว

วันที่จัดการแล้วเสร็จ : 12/4/67 เวลาที่จัดการแล้วเสร็จ : 11.11

ลงชื่อผู้รับดำเนินการ : ลายมือชื่อ :

วันที่ : 12/4/67

ปริมาณคงเหลือ : 0 ตัน

[] ภาพถ่ายเอกสารการจัดการที่ลงนามครบถ้วนถูกต้อง

ส่วนที่ ๔ ผู้ก่อกำเริบสรุปผลการจัดการ

คำรับรอง : ข้าพเจ้าขอรับรองว่าสิ่งปฏิกูลหรือวัสดุที่ไม่ใช่แล้วตามที่ระบุข้างต้น

[] ได้รับการจัดการแล้วเสร็จตามที่ได้รับอนุญาตแล้ว (ส่วนที่ ๓)

[] ได้รับการจัดการแล้วเสร็จตามที่ได้รับอนุญาตแล้ว (ส่วนที่ ๕)

[] ได้รับคืนจากผู้รับดำเนินการแล้ว (ส่วนที่ ๖)

[] ได้รับการจัดการแล้วเสร็จโดยผู้จัดการรายใหม่ตามที่ได้รับอนุญาตแล้ว (ส่วนที่ ๗)

ลงชื่อผู้ก่อกำเริบ : ลายมือชื่อ : 23/4/67

เอกสารแสดงการจัดการ (Manifest Form)

ส่วนที่ ๑ ผู้ก่อการ

ชื่อผู้ก่อการ : โรงงานกลั่นน้ำมันบางจาก ศรีราชา เลขทะเบียนโรงงาน : 10200300125154
 สถานที่ตั้งโรงงาน : 118 หมู่ที่ 2 ถนนสุขาภิบาล 7 ตำบลทุ่งสุขลา อำเภอศรีราชา จังหวัดชลบุรี 20230
 เบอร์โทรศัพท์ : เบอร์โทรติดต่อฉุกเฉิน :

ผู้ได้รับมอบหมายให้ขนส่งสิ่งปฏิกูลหรือวัสดุที่ไม่ใช่แล้ว :
 ชื่อผู้ขับขี่ : รัฐศาสตร์ คนตรง เลขทะเบียนพาหนะ : 63-9364 กท พาหนะที่ใช้ : รถบรรทุก
 โดยขนส่งจากจังหวัด : ชลบุรี ไปยังจังหวัด : สระบุรี ใช้ระยะเวลาประมาณ : 1 วัน
 ผู้รับดำเนินการ : บริษัท เบตเตอร์ เวิลด์ กรีน จำกัด (มหาชน) เลขทะเบียนโรงงาน (ถ้ามี) : 10190000825494
 สถานที่ตั้ง : - หมู่ที่ 8 ถนน- ตำบลห้วยแห้ง อำเภอแก่งคอย จังหวัดสระบุรี 18110
 เบอร์โทรศัพท์ : เบอร์โทรติดต่อฉุกเฉิน :

รายละเอียดของสิ่งปฏิกูลหรือวัสดุที่ไม่ใช่แล้ว ที่ขนส่ง :

ลำดับ	ชื่อสิ่งปฏิกูลหรือวัสดุที่ไม่ใช่แล้ว	รหัสประเภท หรือชนิด	ภาชนะบรรจุ		ปริมาณ (ตัน)
			ชนิด	จำนวน	
1	Refractory Brick 7.115	161106	ถัง	39	7.115

รวมปริมาณทั้งหมด : ของเหลว 0 ตัน ของแข็ง 7.115 ตัน ของแข็งกึ่งเหลว 0 ตัน

☒ น้ำหนักจริง ☐ น้ำหนักประมาณการ

ขอความร่วมมือระหว่างขนส่ง :

คำรับรอง : ข้าพเจ้าขอรับรองว่าได้ส่งมอบสิ่งปฏิกูลหรือวัสดุที่ไม่ใช่แล้วตามที่ระบุข้างต้น ปริมาณที่ส่งมอบ : 7.115 ตัน
 ซึ่งมีการบรรจุ ติดป้าย หรือฉลากอย่างเหมาะสม วันที่ส่งมอบ : 14/03/2567
 และการขนส่งจะปฏิบัติตามข้อกำหนดของกฎหมายทุกประการ เวลาที่ส่งมอบ :
 ลงชื่อผู้ก่อการ : สุชาติ สุขเจริญ ลายมือชื่อ : 14/3/67

ส่วนที่ ๒ รายละเอียดการขนส่งสิ่งปฏิกูลหรือวัสดุที่ไม่ใช่แล้ว

คำรับรอง : ข้าพเจ้าขอรับรองว่าได้รับสิ่งปฏิกูลหรือวัสดุที่ไม่ใช่แล้วตามที่ระบุข้างต้น ซึ่งมีการบรรจุ ติดป้าย หรือฉลากอย่างเหมาะสม และการขนส่ง
 จะปฏิบัติตามข้อกำหนดของกฎหมายทุกประการ
 ลงชื่อผู้ขับขี่ : รัฐศาสตร์ คนตรง ลายมือชื่อ : 14/03/67 วันที่ : 14/03/67
☐ ผู้ก่อการได้นำภาพถ่ายเอกสารการจัดการที่ส่งนามเป็น ส่วนที่ ๑ และส่วนที่ ๒ ครบถ้วนถูกต้องแล้ว

ส่วนที่ ๓ ผู้รับดำเนินการ

ชื่อผู้รับดำเนินการ : บริษัท เบตเตอร์ เวิลด์ กรีน จำกัด (มหาชน) เลขทะเบียนโรงงาน (ถ้ามี) : 10190000825494
 ส่วนที่ ๓/๑
 คำรับรอง : ข้าพเจ้าขอรับรองว่าสิ่งปฏิกูลหรือวัสดุที่ไม่ใช่แล้ว
 ตามที่ระบุข้างต้นมาถึงสถานที่รับจัดการ
 ลงชื่อผู้รับดำเนินการ : ลายมือชื่อ : วันที่มาถึง : 15/03/67 เวลาที่มาถึง : 09.03 น.
 ส่วนที่ ๓/๒
 คำรับรอง : ข้าพเจ้าขอรับรองว่ารับจัดการสิ่งปฏิกูลหรือวัสดุที่ไม่ใช่แล้วตามที่ระบุข้างต้น ปริมาณที่รับมอบ : 7.115 ตัน
 ซึ่งมีการบรรจุ ติดป้าย หรือฉลากอย่างเหมาะสม ☒ น้ำหนักจริง ☐ น้ำหนักประมาณการ
 ลงชื่อผู้รับดำเนินการ : ลายมือชื่อ : วันที่ : 15/3/67 วันที่รับมอบ : 16/3/67 เวลาที่มอบ : 09.03 น.
☒ ภาพถ่ายสิ่งปฏิกูลหรือวัสดุที่ไม่ใช่แล้ว และ/หรือ
☐ เอกสารแสดงลักษณะสำคัญของสิ่งปฏิกูลหรือวัสดุที่ไม่ใช่แล้ว

ส่วนที่ ๓/๓
 คำรับรอง : ข้าพเจ้าขอรับรองว่าได้จัดการสิ่งปฏิกูลหรือวัสดุที่ไม่ใช่แล้ว
 ตามที่ระบุข้างต้นแล้วเสร็จตามที่ได้รับอนุญาต ปริมาณที่จัดการแล้วเสร็จ : 7.115 ตัน
 ลงชื่อผู้รับดำเนินการ : ลายมือชื่อ : วันที่ : 16/3/67 วันที่จัดการแล้วเสร็จ : 16/3/67 เวลาที่จัดการแล้วเสร็จ : 10.00 น.
 ปริมาณคงเหลือ : 0 ตัน
☒ ภาพถ่ายเอกสารการจัดการที่ส่งนามครบถ้วนถูกต้อง

ส่วนที่ ๔ ผู้ก่อการสรุปผลการจัดการ

คำรับรอง : ข้าพเจ้าขอรับรองว่าสิ่งปฏิกูลหรือวัสดุที่ไม่ใช่แล้วตามที่ระบุข้างต้น
☒ ได้รับการจัดการแล้วเสร็จตามที่ได้รับอนุญาตแล้ว (ส่วนที่ ๓)
☐ ได้รับการจัดการแล้วเสร็จตามที่ได้รับอนุญาตแล้ว (ส่วนที่ ๔)
☐ ได้รับคืนจากผู้รับดำเนินการแล้ว (ส่วนที่ ๖)
☐ ได้รับการจัดการแล้วเสร็จโดยผู้รับจัดการรายใหม่ตามที่ได้รับอนุญาตแล้ว (ส่วนที่ ๗)
 ลงชื่อผู้ก่อการ : ลายมือชื่อ : วันที่ : 29/3/67

เอกสารแสดงการจัดการ (Manifest Form)

ส่วนที่ ๑ ผู้ก่อการ

ชื่อผู้ก่อการ: โรงงานกลั่นน้ำมันบางจาก ศรีราชา เลขทะเบียนโรงงาน: 10200300125154

สถานที่ตั้งโรงงาน: 118 หมู่ที่ 2 ถนนสุขาภิบาล 7 ตำบลทุ่งสุขลา อำเภอศรีราชา จังหวัดชลบุรี 20230

เบอร์โทรศัพท์: เบอร์โทรศัพท์ฉุกเฉิน:

ผู้ได้รับมอบหมายให้ขนส่งสิ่งปฏิกูลหรือวัสดุที่ไม่ใช่แล้ว:

ชื่อผู้ขับขี่: ณัฐพล สมศรีกิจิตร เลขทะเบียนพาหนะ: 67-2643 กท พาหนะที่ใช้: รถแทงค์
โดยขนส่งจากจังหวัด: ชลบุรี ไปยังจังหวัด: สระบุรี ใช้ระยะเวลาประมาณ: 1 วัน

ผู้รับดำเนินการ: บริษัท เบตเตอร์ เวิลด์ กรีน จำกัด (มหาชน) เลขทะเบียนโรงงาน (ถ้ามี): 10190000825494

สถานที่ตั้ง: - หมู่ที่ 8 ถนน- ตำบลห้วยแห้ง อำเภอแก่งคอย จังหวัดสระบุรี 18110

เบอร์โทรศัพท์: เบอร์โทรศัพท์ฉุกเฉิน:

รายละเอียดของสิ่งปฏิกูลหรือวัสดุที่ไม่ใช่แล้ว ที่ขนส่ง:

ลำดับ	ชื่อสิ่งปฏิกูลหรือวัสดุที่ไม่ใช่แล้ว	รหัสประเภท หรือชนิด	ลักษณะบรรจุ		ปริมาณ (ตัน)
			ชนิด	จำนวน	
1	Excess Sludge	050109	แทงค์	1	11.61

รวมปริมาณทั้งหมด: ของเหลว 11.61 ตัน ของแข็ง 0 ตัน ของแข็งกึ่งเหลว 0 ตัน

[/] น้ำหนักจริง [] น้ำหนักประมาณการ

ขอควรระวังระหว่างการขนส่ง:

คำรับรอง: ข้าพเจ้าขอรับรองว่าได้ส่งมอบสิ่งปฏิกูลหรือวัสดุที่ไม่ใช่แล้วตามที่ระบุข้างต้น ปริมาณที่ส่งมอบ: 11.61 ตัน
ซึ่งมีการบรรจุ ติดป้าย หรือฉลากอย่างเหมาะสม วันที่ส่งมอบ: 15/02/2567
และการขนส่งจะปฏิบัติตามข้อกำหนดของกฎหมาย หมายเลข [REDACTED] เวลาที่ส่งมอบ:
ลงชื่อผู้ก่อการ: สมชาย สิทธิกุลชัย ลายมือชื่อ: [REDACTED] วันที่: 15/02/2024

ส่วนที่ ๒ รายละเอียดการขนส่งสิ่งปฏิกูลหรือวัสดุที่ไม่ใช่แล้ว

คำรับรอง: ข้าพเจ้าขอรับรองว่าได้รับสิ่งปฏิกูลหรือวัสดุที่ไม่ใช่แล้วตามที่ระบุข้างต้น ซึ่งมีการบรรจุ ติดป้าย หรือฉลากอย่างเหมาะสม และการขนส่ง
จะปฏิบัติตามข้อกำหนดของกฎหมายทุกประการ

ลงชื่อผู้ขับขี่: ณัฐพล สมศรีกิจิตร ลายมือชื่อ: [REDACTED] วันที่: 15/2/67

[] ผู้ก่อการได้แนบภาพถ่ายเอกสารการจัดการที่ [REDACTED] และส่วนที่ ๒ ครบถ้วนถูกต้องแล้ว

ส่วนที่ ๓ ผู้รับดำเนินการ

ชื่อผู้รับดำเนินการ: บริษัท เบตเตอร์ เวิลด์ กรีน จำกัด (มหาชน) เลขทะเบียนโรงงาน (ถ้ามี): 10190000825494

ส่วนที่ ๓/๑
คำรับรอง: ข้าพเจ้าขอรับรองว่าสิ่งปฏิกูลหรือวัสดุที่ไม่ใช่แล้ว
ตามที่ระบุข้างต้นมาถึงสถานที่รับจัดการ
ลงชื่อผู้รับดำเนินการ: [REDACTED] ลายมือชื่อ: [REDACTED]
ขนส่งจากจังหวัด: ชลบุรี มายังจังหวัด: สระบุรี
ใช้ระยะเวลา: 15/02/67 วัน
วันที่มาถึง: 17.25 น.
เวลาที่มาถึง:ส่วนที่ ๓/๒
คำรับรอง: ข้าพเจ้าขอรับรองว่าบริหารจัดการสิ่งปฏิกูลหรือวัสดุที่ไม่ใช่แล้วตามที่ระบุข้างต้น ปริมาณที่รับมอบ: 11.61 ตัน
ซึ่งมีการบรรจุ ติดป้าย หรือฉลากอย่างเหมาะสม [/] น้ำหนักจริง [] น้ำหนักประมาณการ
ลงชื่อผู้รับดำเนินการ: [REDACTED] ลายมือชื่อ: [REDACTED] วันที่: 15/2/67 วันที่รับมอบ: 15/2/67 เวลาที่มอบ: 17.25 น.
[/] ภาพถ่ายสิ่งปฏิกูลหรือวัสดุที่ไม่ใช่แล้ว และ/หรือ
[] เอกสารแสดงลักษณะสำคัญของสิ่งปฏิกูลหรือวัสดุที่ไม่ใช่แล้วส่วนที่ ๓/๓
คำรับรอง: ข้าพเจ้าขอรับรองว่าจัดการสิ่งปฏิกูลหรือวัสดุที่ไม่ใช่แล้ว ปริมาณที่จัดการแล้วเสร็จ: 11.61 ตัน
ตามที่ระบุข้างต้นแล้วเสร็จตามที่ได้รับอนุญาต วันที่จัดการแล้วเสร็จ: 16/2/67 เวลาที่จัดการแล้วเสร็จ: 11.20
ลงชื่อผู้รับดำเนินการ: [REDACTED] ลายมือชื่อ: [REDACTED] วันที่: 16/2/67 ปริมาณคงเหลือ: 0 ตัน
[/] ภาพถ่ายเอกสารการจัดการที่ส่งนามครบถ้วนถูกต้อง

ส่วนที่ ๔ ผู้ก่อการสรุปผลการจัดการ

คำรับรอง: ข้าพเจ้าขอรับรองว่าสิ่งปฏิกูลหรือวัสดุที่ไม่ใช่แล้วตามที่ระบุข้างต้น

[/] ได้รับการจัดการแล้วเสร็จตามที่ได้รับอนุญาตแล้ว (ส่วนที่ ๓)

[] ได้รับการจัดการแล้วเสร็จตามที่ได้รับอนุญาตแล้ว (ส่วนที่ ๕)

[] ได้รับคืนจากผู้รับดำเนินการแล้ว (ส่วนที่ ๖)

[] ได้รับการจัดการแล้วเสร็จโดยผู้รับจัดการรายใหม่ตามที่ได้รับอนุญาตแล้ว (ส่วนที่ ๗)

ลงชื่อผู้ก่อการ: [REDACTED] ลายมือชื่อ: [REDACTED] วันที่: 22/2/67

เอกสารแนบ 17
สัดส่วนการจ้างแรงงานท้องถิ่น

สัดส่วนการจ้างแรงงานท้องถิ่น ระหว่างเดือนมกราคม-มิถุนายน พ.ศ. 2567

Row Labels	Count	%
ฉะเชิงเทรา	4	0.8
ชลบุรี	280	57.4
ปราจีนบุรี	1	0.2
ภูมิภาคอื่น	181	37.1
ระยอง	21	4.3
สระแก้ว	1	0.2
Grand Total	488	100.00%

เอกสารแนบ 18
กิจกรรมชุมชนสัมพันธ์

7.2 สนับสนุน และเข้าร่วมกิจกรรมต่างๆ ของชุมชนรอบพื้นที่โรงกลั่นฯ เพื่อเป็นการเสริมสร้างความสัมพันธ์ที่ดีกับชุมชน ระหว่างเดือนมกราคม – มิถุนายน 2567

- สนับสนุนกิจกรรม “วันเด็กแห่งชาติ” เพื่อเป็นกำลังใจ และส่งเสริมให้เด็กไทย มองโลกกว้าง คิดสร้างสรรค์ เคารพความแตกต่าง ร่วมกันสร้างประชาธิปไตย (11 มกราคม 2567)



- สนับสนุนโครงการชุมชนสัมพันธ์ ประจำปี 2567 เพื่อเป็นการสร้างขวัญ และกำลังใจให้แก่คณะกรรมการชุมชนทั้ง 23 ชุมชน ให้ร่วมกันพัฒนาชุมชนได้อย่างมีประสิทธิภาพ (2 กุมภาพันธ์ 2567)



- สนับสนุนวันคืนสู่เหย้า ชาวแหลมฉบัง เพื่อส่งเสริมให้ชุมชนบ้านแหลมฉบัง และประชาชนในเขตพื้นที่เทศบาลนครแหลมฉบัง ได้มีส่วนร่วมในกิจกรรมของชุมชน เพื่อช่วยสานสัมพันธ์ภายในชุมชนให้แน่นแฟ้นยิ่งขึ้น (14 กุมภาพันธ์ 2567)



- สนับสนุนกิจกรรมหมอมอหวี 3 จังหวัดชลบุรี เพื่อสร้างความร่วมมือในการส่งเสริมให้ บุคลากรทางการแพทย์ สาธารณสุข และประชาชนทั่วไป ได้ตระหนักถึงความสำคัญในการดูแลสุขภาพ (16 กุมภาพันธ์ 2567)



- สนับสนุนโครงการอบรม และศึกษาดูงานกลุ่มพัฒนาสตรี ประจำปี 2567 เพื่อเป็นอีกหนึ่งแรงขับเคลื่อน ที่จะช่วยพัฒนา และส่งเสริมศักยภาพของผู้หญิงในพื้นที่ได้อย่างต่อเนื่อง สามารถเสริมสร้างคุณภาพชีวิตที่ดียิ่งขึ้นได้ต่อไป (20 กุมภาพันธ์ 2567)



- สนับสนุนโครงการพัฒนาสื่อการเรียนรู้เนื่องในโอกาส “ครบรอบ 40 ปี กรงนกใหญ่ สวนสัตว์เปิดเขาเขียว” เพื่อเฉลิมพระเกียรติพระบาทสมเด็จพระเจ้าอยู่หัว เนื่องในโอกาสพระราชพิธีมหามงคล เฉลิมพระชนมพรรษา 6 รอบ และถวายเป็นพระราชกุศล แต่สมเด็จพระนางเจ้าสิริกิติ์ พระบรมราชินีนาถ พระบรมราชชนนีพันปีหลวง (29 กุมภาพันธ์ 2567)





- สนับสนุนกิจกรรมวันอนุรักษ์มรดกไทย ประจำปี 2567 ให้กับเทศบาลนครแหลมฉบัง เพื่อเป็นการเทิดพระเกียรติสมเด็จพระกนิษฐาธิราชเจ้า กรมเด็จพระเทพรัตนสุภาฯ สยามบรมราชกุมารี ผู้ทรงมีพระมหากรุณาธิคุณอย่างใหญ่หลวงในงานด้านศิลปวัฒนธรรมของไทย (2 เมษายน 2567)



- สนับสนุนของที่ระลึกเนื่องในวันสงกรานต์ให้กับผู้สูงอายุใน 11 ชุมชนรอบโรงกลั่นฯ และเทศบาลนครแหลมฉบัง (10 เมษายน 2567)





- สนับสนุนโครงการอบรม “Zoo Day Camp บอกรักษ์ สัตว์ป่า อนุรักษ์ธรรมชาติและสิ่งแวดล้อม” เพื่อช่วยส่งเสริมให้เยาวชนได้เรียนรู้เกี่ยวกับการอนุรักษ์ทรัพยากรธรรมชาติ สัตว์ป่า และสัตว์ทะเล อย่างรอบด้าน (24 เมษายน 2567)

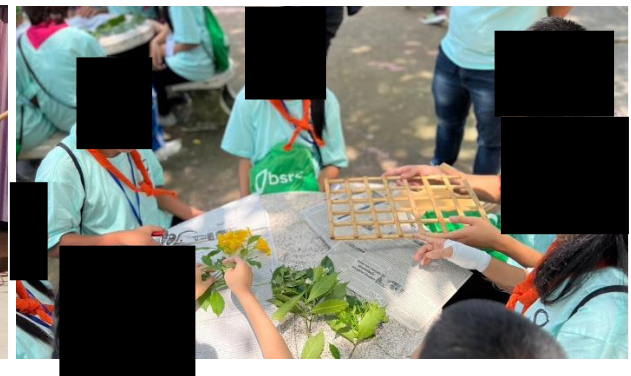

- สนับสนุนโครงการมหกรรมสุขภาพนครแหลมฉบัง ครั้งที่ 7 เพื่อกระตุ้นให้ประชาชนเกิดความตระหนักในการดูแลสุขภาพของตนเอง และคนใกล้ชิดให้ห่างไกลโรคร้าย (16 พฤษภาคม 2567)



- สนับสนุนโครงการแหลมฉบังสัมพันธ์ เพื่อสร้างความสามัคคีในชุมชน และเสริมสร้างสุขภาพที่ดีให้กับประชาชนในชุมชน (21 พฤษภาคม 2567)

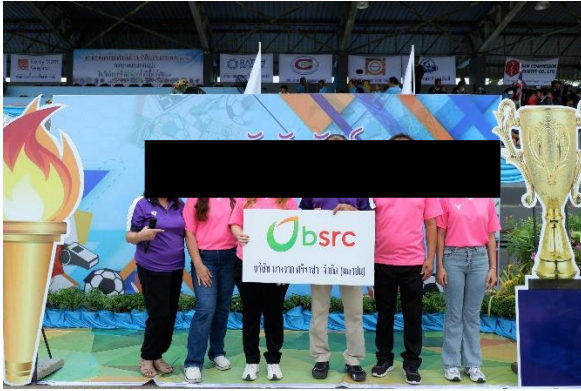

- สนับสนุนพันธุ์ไม้ยืนต้น ณ ศาลเจ้าพ่อตากสิน ชุมชนบ้านนาเก่า เพื่อเป็นการช่วยเพิ่มพื้นที่สีเขียวในบริเวณชุมชน และเป็นแบบอย่างที่ดีในการร่วมมือร่วมใจกันอนุรักษ์สิ่งแวดล้อม (5 มิถุนายน 2567)



- สนับสนุนกิจกรรมวันทะเลโลก ทำซั้งบ้านปลาจากวัสดุธรรมชาติ, และปล่อยพันธุ์กุ้งแชบ๊วยจำนวน 200,000 ตัว ลงสู่ท้องทะเล ณ บริเวณชายหาดบางแสน เพื่อเป็นการรณรงค์ปลูกจิตสำนึกของผู้คนให้หันมาใส่ใจ และร่วมกันอนุรักษ์ท้องทะเลของเราให้ยั่งยืน (8 มิถุนายน 2567)





- สนับสนุนงานสวนสัตว์สัญจรสู่ชุมชน เพื่อให้เยาวชนได้เรียนรู้เกี่ยวกับชีวิตของสัตว์ป่า และตระหนักถึงการอนุรักษ์สัตว์ป่า ทรัพยากรธรรมชาติ และสิ่งแวดล้อม ให้อยู่อย่างยั่งยืน (26 มิถุนายน 2567)



- สนับสนุนกิจกรรมวันต่อต้านยาเสพติดโลก เพื่อรณรงค์ให้ประชาชนในพื้นที่อำเภอศรีราชา ตระหนักถึงพิษภัยของสารเสพติด (26 มิถุนายน 2567)

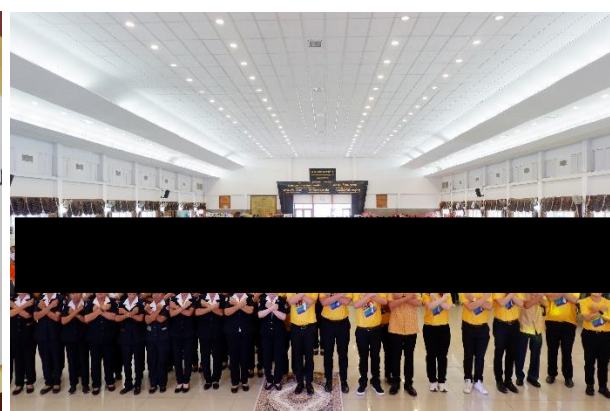

7.6 ดำเนินกิจกรรมชุมชนสัมพันธ์อย่างต่อเนื่อง มีการเข้าร่วม สนับสนุน และจัดกิจกรรมตามประเพณีต่างๆ ร่วมกับชุมชน โดยรอบโรงกลั่นฯ ระหว่างเดือนมกราคม-มิถุนายน 2567

- จัดกิจกรรมวันสงกรานต์ มอบข้าวสาร, ของใช้ และพวงมาลัยมะลิ ให้กับผู้สูงอายุชาวกันชะนาง ชุมชนบ้านแหลมฉบัง เพื่อแสดงถึงความปรารถนาดี และคงไว้ซึ่งความสัมพันธ์อันดีระหว่างชุมชน-โรงกลั่นฯ (4 เมษายน 2567)



- จัดโครงการอาสาสมัคร ครูสอนภาษาอังกฤษ ครั้งที่ 22 ให้กับนักเรียนชั้นมัธยมศึกษาปีที่ 1 โรงเรียนวัดแหลมฉบัง เพื่อส่งเสริมโอกาสในการเรียนรู้ และการสื่อสารภาษาอังกฤษ (30 พฤษภาคม 2567)



- จัดกิจกรรมมาช่วย..ด้วยรัก ครั้งที่ 17 เพื่อถวายเป็นพระราชกุศล เนื่องในโอกาสสมทามงคลเฉลิมพระชนมพรรษา 6 รอบ สมเด็จพระเจ้าอยู่หัวมหาวชิราลงกรณ บดินทรเทพยวรางกูร และเสริมสร้างสมดุลงของระบบนิเวศ เพิ่มความอุดมสมบูรณ์ และความหลากหลายทางชีวภาพให้กับท้องทะเล (15 มิถุนายน 2567)



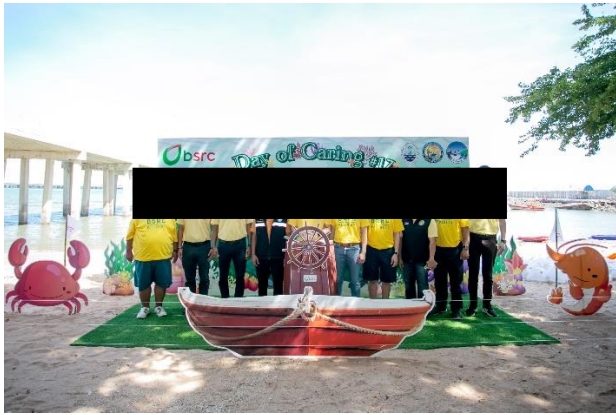

เอกสารแนบ 19
วารสารคุยข้ามรั้ว



คุยข้ามรั้ว



จดหมายข่าวประชาสัมพันธ์

โรงกลั่นน้ำมันบางจาก ศรีราชา บริษัท บางจาก ศรีราชา จำกัด (มหาชน) ได้จัดกิจกรรมชุมชน-โรงกลั่น สานสัมพันธ์ ปันน้ำใจ เป็นประจำทุกปี โดยในปีนี้ ทางทีมผู้บริหารโรงกลั่นน้ำมันบางจาก ศรีราชา ได้ร่วมกันสื่อสารแนวทางการดำเนินธุรกิจ, นโยบายความปลอดภัย, การบริหารจัดการ สิ่งแวดล้อม, การเตรียมความพร้อมรับมือสถานการณ์ฉุกเฉิน และกิจกรรมเพื่อสังคมต่าง ๆ ให้กับประธานชุมชน และคณะกรรมการชุมชน ในพื้นที่รอบ โรงกลั่นฯ จำนวน 11 ชุมชนได้รับทราบ และในครั้งนี้ ยังได้รับความร่วมมือจากทางฝ่ายป้องกันและบรรเทา สาธารณภัย เทศบาลนครแหลมฉบัง ร่วมสื่อสารเกี่ยวกับแผนปฏิบัติการในการป้องกันและบรรเทาสาธารณภัย พร้อมทั้งจัดกิจกรรมแบ่งกลุ่มระดมความคิด นำเสนอบทบาทหน้าที่ของคณะกรรมการป้องกันและ บรรเทาสาธารณภัยชุมชน เพื่อให้ชุมชนได้เข้าใจ และสามารถปฏิบัติตนได้อย่างถูกต้องหากเกิด สถานการณ์ฉุกเฉิน รวมทั้งสามารถเข้าใจภาพรวม และขั้นตอนปฏิบัติของฝ่ายต่างๆ ที่จะเกิดขึ้น หากจำเป็นต้องอพยพชุมชนออกจากพื้นที่เพื่อความปลอดภัยค่ะ

นอกจากนี้ ยังได้ร่วมปันน้ำใจ โดยการมอบอุปกรณ์กีฬา และครุภัณฑ์ที่จำเป็นให้กับโรงเรียน บ้านห้วยกร อำเภอสรีราชา จังหวัดชลบุรี เพื่อให้โรงเรียนได้นำไปใช้ประโยชน์ทางการศึกษา ต่อไปอีกด้วยค่ะ จะเห็นได้ว่ากิจกรรมชุมชน-โรงกลั่น สานสัมพันธ์ ปันน้ำใจนี้ นอกจากจะได้รับความรู้ความเข้าใจ และเกิดความเชื่อมั่นในการดำเนินธุรกิจอย่างปลอดภัย ห่วงใยสิ่งแวดล้อม แล้ว ยังช่วยกระชับความสัมพันธ์อันดี ที่ทางโรงกลั่นฯ มีให้กับชุมชนอย่างอบอุ่นเสมอมา ให้แน่นแฟ้นมากยิ่งขึ้นด้วยค่ะ



น.ก. ทักทาย

สวัสดีค่ะพี่น้องชุมชนฯทุกคนนะคะ เรากลับมาพบกันค่ะ “คุยข้ามรั้ว” แบบนี้อีกค่ะเคยนะคะ ไม่ว่าจะฤดูร้อน ฤดูหนาว หรือ ฤดูฝน ก็ขอให้ทุกคนมีความสุข สุขภาพร่างกายแข็งแรงกับทุกคนนะคะ สำหรับไตรมาสนี้ คุยข้ามรั้วก็ได้ข่าวสารที่พวกเราสนใจ เกี่ยวกับโรงกลั่นฯ มาแบ่งปันให้กับพี่น้องทุกท่านได้รับทราบ และยังหาเกิดความรู้เชิงลึกๆ ข้อๆ ที่เป็นประโยชน์ ซึ่งสามารถ นำไปใช้ในชีวิตประจำวันมาแบ่งปันกันอีกด้วยค่ะ หากมีข้อสงสัยประการใดเกี่ยวกับโรงกลั่นฯ สามารถติดต่อผ่านทางหมายเลข 0-3314-2319, 0-3314-2303 ในช่วงเวลาทำการ 8.00-17.00 น. (วันจันทร์ถึงวันศุกร์) หรือ 0-3314-2777 นอกเวลาทำการค่ะ



การประชุมสามัญประจำปี
“ศูนย์ฝึกรอบมอชีพ
ชุมชนรอบโรงกลั่นน้ำมัน
บางจาก ศรีราชา”



นางทิพสุคนธ์ ดวงทิพย์ ผู้จัดการประชาสัมพันธ์และบริหารสำนักงาน โรงกลั่นน้ำมันบางจาก ศรีราชา บริษัท บางจาก ศรีราชา จำกัด (มหาชน) ร่วมประชุมสามัญประจำปี “ศูนย์ฝึกรอบมอชีพ ชุมชนรอบโรงกลั่นน้ำมันบางจาก ศรีราชา” เพื่อสรุปผลการดำเนินงานที่ผ่านมา และกำหนดแนวทางการฝึกรอบมอชีพในปีนี้ ให้สอดคล้องตามจุดประสงค์ของศูนย์ฯ รวมทั้งสนับสนุนงบประมาณ จำนวน 100,000 บาท ในการดำเนินกิจกรรมฝึกรอบมอชีพของทางศูนย์ฯ โดยมี นางรัตติกาล ทับทิมไทย ผู้จัดการศูนย์ฯ และหัวหน้าฝ่ายส่งเสริมและพัฒนาอาชีพ เทศบาลนครแหลมฉบัง เป็นผู้รับมอบค่ะ



นางจิรธนา สมบัติศิริบุรณ์ ผู้จัดการฝ่ายปฏิบัติการการกลั่น โรงกลั่นน้ำมันบางจาก ศรีราชา บริษัท บางจาก ศรีราชา จำกัด (มหาชน) สนับสนุนกระเป๋าผ้า BSRC จำนวนกว่า 1,300 ใบ สำหรับกิจกรรม “วันเด็กแห่งชาติ” ประจำปี 2567 โดยมีผู้แทนจากหน่วยงานราชการต่างๆ อาทิ สวนสัตว์เปิดเขาเขียว สถาบันวิทยาศาสตร์ทางทะเล เทศบาลนครแหลมฉบัง ฯลฯ



ร่วมรับมอบ โรงกลั่นฯ ขอร่วมเป็นส่วนหนึ่งในการส่งกำลังใจ และส่งเสริมให้เด็กไทย “มองโลกกว้าง คิดสร้างสรรค์ เคารพความแตกต่าง ร่วมกันสร้างประชาธิปไตย” ตามคำขวัญวันเด็กประจำปี 2567 ค่ะ



เนื่องใน “วันคืนสู่เหย้า ชาวแหลมฉบัง” หรือวันวาเลนไทน์ ประจำปี 2567 โรงกลั่นน้ำมันบางจาก ศรีราชา สนับสนุนกิจกรรมคืนสู่เหย้า ชาวแหลมฉบัง เพื่อส่งเสริมให้ชาวชุมชนบ้านแหลมฉบัง และประชาชนในเขตพื้นที่เทศบาลนครแหลมฉบัง ได้มีส่วนร่วมในกิจกรรมของชุมชน เพื่อเชื่อมความสัมพันธ์ รักใคร่ ประองตอง และยังช่วยสานสัมพันธ์ภายในชุมชนให้แน่นแฟ้นยิ่งขึ้นอีกด้วย



สวัสดีปีใหม่
เทศบาลนครแหลมฉบัง
ประจำปี พ.ศ.2567

เนื่องในงานเทศกาลปีใหม่ ที่ทางเทศบาลนครแหลมฉบังได้จัดขึ้น โรงกลั่นน้ำมันบางจาก ศรีราชา ร่วมสนับสนุนเครื่องใช้ไฟฟ้า เพื่อใช้สำหรับกิจกรรมในการจัดงานฯ ซึ่งภายในงานนั้น เต็มไปด้วยความสนุกสนานรื่นเริง ซึ่งถือได้ว่าเป็นการสร้างสีสัน และความบันเทิง ให้เป็นขวัญและกำลังใจแก่คณะกรรมการชุมชนทั้ง 23 ชุมชน - อสม. รวมไปถึงพนักงานเทศบาลทุกท่านค่ะ



นางทิพสุคนธ์ ดวงทิพย์ ผู้จัดการประชาสัมพันธ์ และบริหาร
สำนักงาน โรงกลั่นน้ำมันบางจาก ศรีราชา บริษัท บางจาก ศรีราชา
จำกัด (มหาชน) ร่วมสนับสนุนชมอาหารในกิจกรรม “หมอล้วนวัง 3
จังหวัดชลบุรี” โดยมี นายสมพล จิตติเรืองเกียรติ สาธารณสุข
อำเภอศรีราชา เป็นผู้รับมอบ เพื่อสร้างความร่วมมือในการ
ส่งเสริมให้ประชาชน บุคลากรทางการแพทย์ สาธารณสุข และ
เครือข่ายระบบสุขภาพ ได้ตระหนักถึงความสำคัญในการดูแล
สุขภาพ โดยการออกกำลังกาย ไม่ว่าจะเป็นการวิ่ง หรือการเดินที่
ถูกวิธี และยังปลูกฝังให้ประชาชนทุกท่าน หันมารักสุขภาพมากยิ่งขึ้นอีกด้วย

หมอล้วนวัง 3
จังหวัดชลบุรี

SHE Corner

เพื่อเป็นการยกระดับขีดความสามารถ ในการจัดการสถานการณ์ฉุกเฉิน อันเนื่องมาจากการรั่วไหลของน้ำมันสู่ทะเล
ในระดับ 3 ซึ่งในไตรมาสที่ 1/2567 นี้ โรงกลั่นน้ำมันบางจาก ศรีราชา บริษัท บางจาก ศรีราชา จำกัด (มหาชน) ได้ทำ
ข้อตกลงร่วมกับองค์กรระดับสากล (Oil Spill Response Limited หรือ “OSRL”) ที่มีความสามารถในการสนับสนุน
การรับมือกับน้ำมันหกเล็ดรั่ว และให้การช่วยเหลือในการขจัดคราบน้ำมันกรณีรั่วไหล เพื่อเพิ่มขีดความสามารถในการ
ดำเนินงานของเรา ไม่ว่าจะเป็นกรณีระดมผู้เชี่ยวชาญ ความพร้อมของเครื่องมือ และอุปกรณ์จาก OSRL นอกจากนี้
โรงกลั่นฯ ยังมีการจัดฝึกซ้อมตอบโต้สถานการณ์ฉุกเฉิน จากการรั่วไหลของน้ำมันสู่ทะเลเป็นประจำทุกปี เพื่อให้แน่ใจว่า
บุคลากรของเราทุกคนมีความพร้อมที่จะจัดการและรับมือกับสถานการณ์ฉุกเฉินได้ทันทีอีกด้วยค่ะ



สัปดาห์สุขภาพ

โครงการอบรม

และศึกษาดูงาน

กลุ่มพัฒนาศรี

ประจำปี 2567

โรงกลั่นน้ำมันบางจาก ศรีราชา ร่วมสนับสนุน “โครงการอบรมและศึกษาดูงานกลุ่มพัฒนาศรีประจำปี 2567” ให้กับทางเทศบาลนครแหลมฉบัง
เพื่อเป็นอีกหนึ่งแรงขับเคลื่อน ที่จะช่วยพัฒนาความเจริญก้าวหน้าของกลุ่มพัฒนาอาชีพสตรีได้อย่างต่อเนื่อง ตลอดจนการสร้างศักยภาพชีวิตที่ดี
ให้สามารถดำรงชีวิตได้อย่างปกติสุขในสังคมต่อไปค่ะ

Health Corner

โรค NCDs หรือ non-communicable diseases หรือที่เรามักเรียกว่า “โรคที่เราสร้างขึ้นเอง” คือ กลุ่มโรค
ไม่ติดต่อเรื้อรัง ที่เกิดจากพฤติกรรมการใช้ชีวิตที่ไม่เหมาะสม ซึ่งประเทศไทยมีอัตราการเสียชีวิตด้วยโรคไม่ติดต่อเรื้อรัง
ร้อยละ 75 หรือ 320,000 คนต่อปี ตัวอย่างเช่น โรคหลอดเลือดสมอง, โรคเบาหวาน, โรคอ้วนลงพุง, โรคไตเรื้อรัง และ
โรคหลอดเลือดหัวใจ เป็นต้น ซึ่งวิธีการปรับพฤติกรรมในชีวิตประจำวันของเรา ให้ห่างไกลโรค NCDs มีดังนี้

1. งดอาหารหวาน มัน เค็มจัด และปิ้งย่าง
2. งดเครื่องดื่มแอลกอฮอล์
3. ไม่สูบบุหรี่
4. กินอาหารให้ครบ 5 หมู่
5. กินยาตามแพทย์สั่งเท่านั้น ห้ามซื้อยากินเอง
6. คุมน้ำหนักให้อยู่ในเกณฑ์
7. ออกกำลังกายอาทิตย์ละ 5 ครั้ง
8. หมั่นตรวจสุขภาพประจำปี
9. พักผ่อนให้เพียงพอ



ปรับพฤติกรรม
รับปีใหม่
ห่างไกลโรค
NCDs

ขอขอบคุณข้อมูลจาก
โรงพยาบาลรามารินทร์ และ Thai PBS



นายสมบุญ รวมก้อนทอง ผู้จัดการความปลอดภัย อาชีวอนามัย สิ่งแวดล้อม และรักษาความปลอดภัย โรงกลั่นน้ำมันบางจาก ศรีราชา บริษัท บางจาก ศรีราชา จำกัด (มหาชน) สนับสนุนโครงการพัฒนาสื่อการเรียนรู้ เนื่องในโอกาส “ครบรอบ 40 ปี กรงนกใหญ่ สวนสัตว์เปิดเขาเขียว” พร้อมด้วยนายณพรัตน์ ศรีพรหม นายอำเภอศรีราชา, นายอรรถพร ศรีไทรย์ ผู้อำนวยการ องค์การสวนสัตว์แห่งประเทศไทยในพระบรมราชูปถัมภ์ และนายณรงวิทย์ ชดช้อย ผู้อำนวยการสวนสัตว์เปิดเขาเขียว ร่วมปล่อยนกหลากหลายพันธุ์ 19 ชนิด 72 ตัว เพื่อเฉลิมพระเกียรติพระบาทสมเด็จพระเจ้าอยู่หัว เนื่องในโอกาสพระราชพิธีมหามงคล เฉลิมพระชนมพรรษา 6 รอบ และถวายเป็นพระราชกุศล แต่สมเด็จพระนางเจ้าสิริกิติ์ พระบรมราชินีนาถ พระบรมราชชนนีพันปีหลวง

โรงกลั่นน้ำมันบางจาก ศรีราชา ให้ความสำคัญในการส่งเสริมกิจกรรมด้านสิ่งแวดล้อม และการอนุรักษ์ทรัพยากรธรรมชาติมาอย่างยาวนาน ซึ่งในครั้งนี้ ถือเป็นอีกหนึ่งโครงการด้านสิ่งแวดล้อมที่ช่วยสร้างความรู้ความเข้าใจเกี่ยวกับวิถีชีวิตสัตว์ และการอนุรักษ์พันธุ์สัตว์ ผ่านป้ายให้ความรู้ให้ประชาชนทั่วไปได้ตระหนักถึงการอนุรักษ์ทรัพยากรธรรมชาติ และสิ่งแวดล้อมให้คงอยู่ตลอดไปค่ะ

โครงการพัฒนา
สื่อการเรียนรู้ เพื่อโอกาส
ครบรอบ 40 ปี กรงนกใหญ่
สวนสัตว์เปิดเขาเขียว



ผู้จัดการโรงกลั่น : อนุวัตร รุ่งเรืองรัตนกุล

ผู้จัดการประชาสัมพันธ์และบริการลูกค้า : ทิพสุคนธ์ ดวงทิพย์

บรรณาธิการ : ทิพสุคนธ์ ดวงทิพย์

กองบรรณาธิการ : โสพิศลดา ดำเนินพงษ์, อารีญา โกมลสิงห์, จตุพร เขียวอ่อน, ธัญญา อุดม,
อัจฉราภรณ์ บุญยติกล

พี่รักจากกองบรรณาธิการ : สมบุญ รวมก้อนทอง

การทำ “คู่มือเรียนรู้” ขึ้นมา

เราไม่ได้แค่เพียงตัวกลาง

บอกเล่าเรื่องราวต่างๆ ให้กับชุมชนเท่านั้น

แต่เรายังคำนึงถึงการตอบแทนสังคม

ด้วยความรับผิดชอบต่อสิ่งแวดล้อม

เราจึงพิมพ์ด้วยหมึกที่ทำจากถั่วเหลือง

และเลือกใช้กระดาษรีไซเคิล

โรงกลั่นน้ำมันบางจาก ศรีราชา

118 หมู่ 2 ถนนสุขาภิบาล 7 ตำบลทุ่งสุขลา อำเภอศรีราชา จังหวัดชลบุรี 20230

เหตุขัดข้องที่นำมายื่นรับไม่ได้

- ☐ 1. จาหน้าไม่ชัดเจน
- ☐ 2. ไม่มีเลขที่บ้านตามจำหน้า
- ☐ 3. ไม่ยอมรับ
- ☐ 4. ไม่มีผู้รับตามจำหน้า
- ☐ 5. ไม่มารับภายในกำหนด
- ☐ 6. เลิกกิจการ
- ☐ 7. ย้ายไม่ทราบที่อยู่ใหม่
- ☐ 8. อื่นๆ _____

ลงชื่อ _____



เมษายน-มิถุนายน
ปี 2567

จดหมายข่าวประชาสัมพันธ์



กิจกรรม
เมาช่วย..ด้วยรัก
ครั้งที่ 17



นายณพรัตน์ ศรีพรหม นายอำเภอศรีราชา ประธานในพิธี พร้อมด้วย นายอนุวัตร รุ่งเรืองรัตนกุล รองกรรมการผู้จัดการใหญ่ ธุรกิจโรงกลั่น บริษัท บางจาก ศรีราชา จำกัด (มหาชน) (“BSRC”) และส่วนราชการในพื้นที่ ได้แก่ เทศบาลนครแหลมฉบัง, สำนักงานทรัพยากรทางทะเลและชายฝั่งที่ 2, สำนักงานเจ้าท่าภูมิภาคสาขาชลบุรี, ประมงอำเภอศรีราชา, สถานีตำรวจภูธรแหลมฉบัง, กลุ่มประมงต้นแบบ และชุมชนบ้านอ่าวอุดม ร่วมเปิดกิจกรรม “เมาช่วย..ด้วยรัก” ครั้งที่ 17 ทำซั้งบ้านปลาจากวัสดุธรรมชาติ ปล่อยพันธุ์สัตว์น้ำ และเก็บขยะชายหาด ณ ชุมชนบ้านอ่าวอุดม เพื่อถวายเป็นพระราชกุศล เนื่องในโอกาสมหามงคลเฉลิมพระชนมพรรษา 6 รอบ พระบาทสมเด็จพระเจ้าอยู่หัวมหาวชิราลงกรณ บดินทรเทพยวรางกูร

ในกิจกรรมมีพนักงาน BSRC และสมาชิกในครอบครัวกว่า 150 คน ร่วมกิจกรรมทำซั้งบ้านปลาจากวัสดุธรรมชาติ จำนวน 30 ชุด ปล่อยพันธุ์สัตว์น้ำกว่า 100,000 ตัว และช่วยกันเก็บขยะชายหาดได้มากถึง 235 กิโลกรัม เพื่อเป็นการเสริมสร้างสมดุลของระบบนิเวศ เพิ่มความอุดมสมบูรณ์ และความหลากหลายทางชีวภาพให้กับท้องทะเลในพื้นที่ โดยโครงการ “เมาช่วย..ด้วยรัก” นี้ เป็นโครงการที่เปิดโอกาสให้พนักงาน และครอบครัวที่มีจิตอาสา มาร่วมกันใช้เวลาว่างในช่วงวันหยุด ทำกิจกรรมดีๆ เพื่อสังคม ด้วยความมุ่งมั่นที่จะพัฒนาคุณภาพชีวิตของชุมชนให้ดียิ่งขึ้น ตามแนวนโยบายการดำเนินธุรกิจของบริษัทเพื่อการพัฒนาชุมชนอย่างยั่งยืนต่อไป



น.ก.
ทักทาย

สวัสดิ์ที่ห้องชุมชนแหลมฉบังที่หาอีกทุกท่าคณะ พบอีกอีกครั้งในไตรมาสที่ 2 ของปี 2567 คณะ ถ้าได้รับเชิญขำมั่วฉบับนี้ โรงกลั่นน้ำมัน บางจาก ศรีราชา (โรงกลั่นฯ) ก็มีกิจกรรมที่น่าสนใจ และข่าวสารต่างๆ ที่เกิดขึ้นในช่วงไตรมาส หรือทั้งปีเกิดความรู้ และเรื่องราวที่น่าสนใจ มาฝากทุกท่าอีกเช่นเคยค่ะ หากมีข้อสงสัยประการใดเกี่ยวกับโรงกลั่นฯ สามารถติดต่อผ่านทาง

หมายเลข 0-3314-2319, 0-3314-2303 ในเวลาทำการ 8.00-17.00 น. (วันจันทร์ถึงวันศุกร์) หรือ 0-3314-2777 นอกเวลาทำการค่ะ



โรงกลั่นน้ำมันบางจาก ศรีราชา โดยนายสมบุญ รวมก้อนทอง ผู้จัดการความปลอดภัย อาชีวอนามัย สิ่งแวดล้อม และรักษาความปลอดภัย และนายชัชวาลย์ เต็มฤทธิ์วงศ์ ผู้จัดการคลังน้ำมันบางจาก ศรีราชา พร้อมด้วยเพื่อนพนักงานโรงกลั่นฯ และคลังน้ำมันฯ ร่วมมอบข้าวสาร และชุดของใช้ในครัวเรือน ให้กับผู้สูงอายุในชุมชนกันชะนาง บ้านแหลมฉะบับ พร้อมทั้งรดน้ำดำหัวขอพรผู้ใหญ่ เนื่องในวันขึ้นปีใหม่ไทย และนอกจากนี้ ทีมประชาสัมพันธ์โรงกลั่นฯ ยังได้ร่วมสนับสนุนการจัดงานประเพณีสงกรานต์ของทั้ง 11 ชุมชนรอบโรงกลั่นฯ พร้อมมอบของที่ระลึกแก่ผู้สูงอายุ เพื่อแสดงถึงความรัก ความห่วงใย จากโรงกลั่นน้ำมันบางจากศรีราชาค่ะ



นายอนุวัตร รุ่งเรืองรัตนกุล รองกรรมการผู้จัดการใหญ่ ธุรกิจโรงกลั่น BSRC และนางสาวเพ็ญเชลิมศรี ผู้อำนวยการโรงเรียนวัดแหลมฉะบับ พร้อมด้วยพนักงานจิตอาสา คณะครู และนักเรียน ร่วมเปิดโครงการครูอาสาสมัครสอนภาษาอังกฤษครั้งที่ 22 ณ โรงเรียนวัดแหลมฉะบับ โดยโรงกลั่นน้ำมันบางจาก ศรีราชา ได้จัดโครงการนี้อย่างต่อเนื่อง ซึ่งในแต่ละปีการศึกษาจะมีพนักงานร่วมแบ่งปันความรู้ และทักษะด้านการใช้ภาษาอังกฤษให้กับนักเรียนชั้นมัธยมศึกษาปีที่ 1 เป็นประจำทุกสัปดาห์ ตลอดทั้งปีการศึกษา 2567-2568 ค่ะ



เนื่องในวันอนุรักษ์มรดกไทย ประจำปี 2567 โรงกลั่นน้ำมันบางจาก ศรีราชา โดยนางทิพสุคนธ์ ดวงทิพย์ ผู้จัดการประชาสัมพันธ์ และบริหารสำนักงาน ได้รับมอบเกียรติบัตรจาก นายวิทยา คุณปลื้ม นายกองค์การบริหารส่วนจังหวัดชลบุรี ที่ได้ร่วมสนับสนุนเทศบาลนครแหลมฉะบับในการจัดกิจกรรมวันอนุรักษ์มรดกไทย และได้รับร่วมเดินแบบผ้าไทยกิตติมศักดิ์ เพื่อเป็นการเทิดพระเกียรติสมเด็จพระกนิษฐาธิราชเจ้า กรมสมเด็จพระเทพรัตนราชสุดาฯ สยามบรมราชกุมารี ผู้ทรงมีพระมหากรุณาธิคุณอย่างใหญ่หลวงในงานด้านศิลปวัฒนธรรมของไทยค่ะ

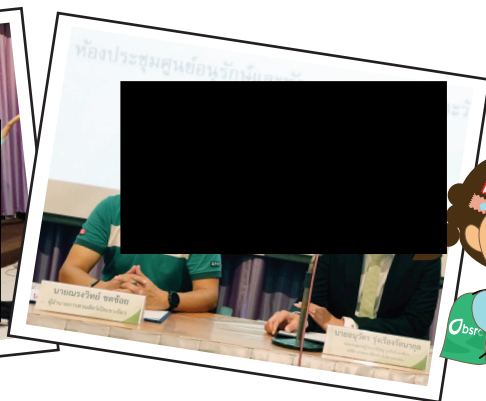

โรงกลั่นน้ำมันบางจาก ศรีราชา โดยนายอนุวัตร รุ่งเรืองรัตนกุล รองกรรมการผู้จัดการใหญ่ ธุรกิจโรงกลั่น BSRC ร่วมเปิด “โครงการอบรม Zoo Day Camp บอกรักษ์ สัตว์ป่า อนุรักษ์ธรรมชาติและสิ่งแวดล้อม” พร้อมด้วยนายณรงวิทย์ ชตชัย ผู้อำนวยการสวนสัตว์เปิดเขาเขียว ณ สวนสัตว์เปิดเขาเขียว โดยโครงการดังกล่าว เกิดจากความร่วมมือ ระหว่างโรงกลั่นน้ำมันบางจาก ศรีราชา, สวนสัตว์เปิดเขาเขียว และสถาบันวิทยาศาสตร์ทางทะเล มหาวิทยาลัยบูรพา จัดกิจกรรมอบรมให้กับนักเรียนในพื้นที่จังหวัดชลบุรี เพื่อส่งเสริมให้เยาวชนได้เรียนรู้ เกี่ยวกับการอนุรักษ์ทรัพยากรธรรมชาติ ทั้งสัตว์ป่า และสัตว์ทะเล อย่างรอบด้าน และปลูกฝังแนวความคิดด้านการอนุรักษ์ธรรมชาติอีกด้วยค่ะ



โรงกลั่นน้ำมันบางจาก ศรีราชา
โดย ดร.นงลักษณ์ ขวาลักษณ์ ผู้จัดการฝ่าย
สร้างเสริมประสิทธิภาพองค์กร และควบคุม
การดำเนินธุรกิจ และดร.บวรศักดิ์ วาณิชกุล
ผู้จัดการธุรกิจสัมพันธ์และความยั่งยืน สนับสนุน
การเรียนรู้และพัฒนาเยาวชน ในโครงการ
Space Innovator Camp โดยสำนักงานพัฒนา
เทคโนโลยีอวกาศและภูมิสารสนเทศ (องค์การ
มหาชน) หรือ GISTDA โดยผู้บริหารของโรงกลั่นฯ ได้ให้การต้อนรับน้องๆ เยาวชน และร่วมแบ่งปัน
ความรู้เกี่ยวกับกระบวนการกลั่นน้ำมัน ความปลอดภัย และการดูแลสิ่งแวดล้อม ตลอดจนทิศทางการพลังงาน
ในอนาคต รวมไปถึงการพาน้องๆ เข้าเยี่ยมชมกระบวนการผลิตน้ำมันอย่างใกล้ชิด เพื่อสร้างประสบการณ์
และเป็นแรงบันดาลใจในการพัฒนาตนเอง ให้กับเยาวชนที่จะเป็นกำลังสำคัญของประเทศในอนาคต
ต่อไปค่ะ



เพื่อช่วยในการจัดการปัญหามลพิษที่มีจำนวนมากขึ้นเรื่อยๆ ในทุก ๆ ปี จนอาจทำให้สูญเสียพื้นที่การจัดการกับขยะ
เหล่านั้นไป ทางโรงกลั่นน้ำมันบางจาก ศรีราชาของเรา ได้มุ่งสู่มาตรการ “Zero Waste to Landfill” หรือ “การฝังกลบ
เป็นศูนย์” โดยมาตรการของเราในปัจจุบัน ได้มีการปรับปรุงเปลี่ยนแปลงให้ดีขึ้น จากเดิมที่ได้มีการนำขยะไปฝังกลบ
เปลี่ยนเป็นให้มีการจัดการด้วยวิธีการอื่นๆ แทน โดยการฝังกลบเป็นศูนย์นี้ จะส่งผลดีทั้งในแง่ของการจัดการพื้นที่
รวมไปถึงช่วยลดปัญหาน้ำชะขยะได้อีกด้วย ตัวอย่างเช่น การนำไปเผาให้เป็นเชื้อเพลิงทดแทนในโรงปูนซีเมนต์ หรือการ
นำไปขายเพื่อเพิ่มมูลค่า เป็นต้น และที่สำคัญ ในอนาคตโรงกลั่นน้ำมันบางจาก ศรีราชา จะมีการรณรงค์ใช้หลัก 3R
“Reduce, Reuse และ Recycle” หรือ “ใช้น้อย ใช้ซ้ำ และ นำกลับมาใช้ใหม่ให้มากยิ่งขึ้น เพื่อเป็นการช่วยลดจำนวนขยะ
ที่จะเกิดขึ้นต่อไปอีกด้วยค่ะ



โรงกลั่นน้ำมันบางจาก ศรีราชา โดยนายสมบุญ รวมก้อนทอง
ผู้จัดการความปลอดภัย อาชีวอนามัย สิ่งแวดล้อม และรักษา
ความปลอดภัย ร่วมสนับสนุนกิจกรรมวันทะเลโลก ภายใต้คำขวัญ
“ปลูกกระแสน แก้วกฤตมหาสมุทร” และรับมอบโล่ประกาศเกียรติคุณ
จาก นางสาวฐิติลักษณ์ คำพา รองผู้ว่าราชการจังหวัดชลบุรี พร้อมร่วม
ปล่อยพันธุ์กุ้งแชบ๊วยจำนวน 200,000 ตัว ลงสู่ท้องทะเล ณ บริเวณ
ชายหาดบางแสน เพื่อเป็นการรณรงค์ ปลูกจิตสำนึกของผู้คนให้หันมาใส่ใจ และร่วมกันอนุรักษ์
ท้องทะเลของเราให้ยั่งยืนค่ะ



โรคไข้เลือดออก
อันตราย
ที่ไม่ควรมองข้าม

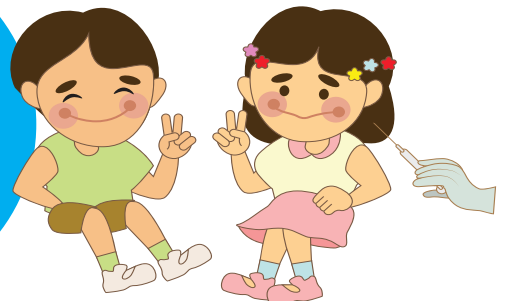

ปัจจุบันเราพบผู้ป่วย และผู้เสียชีวิตเพิ่มขึ้นอย่างต่อเนื่อง เนื่องจาก
“คิดว่าโรคไข้เลือดออกไม่รุนแรง”
จึงทำให้ได้รับการรักษาที่ล่าช้า ส่งผล
ให้มีอาการรุนแรงและเสียชีวิต
ฉะนั้น เราควรทำความเข้าใจเกี่ยวกับลักษณะอาการ เพื่อทำการ
รักษาได้ทันทั่วทั้ง และวิธีการป้องกันง่ายๆ กันค่ะ

- **อาการ** หากมีไข้สูงลอยเกิน 2 วัน และเช็ดตัวหรือกินยาลดไข้แล้วไม่ลดลง ร่วมกับปวดศีรษะ ปวดเมื่อยตามตัว หน้าแดง อาจมีจุดแดง
เล็ก ๆ ขึ้นตามลำตัว แขน ขา คลื่นไส้ อาเจียน ถ่ายเหลว ปวดท้อง รับประทานอาหารไม่ได้ ควรรีบไปพบแพทย์
- **วิธีการป้องกัน** เก็บบ้าน เพื่อไม่ให้ยุงเกาะพัก เก็บขยะ ที่อาจจะเปื้อนเลือด และเก็บน้ำ ปิดฝาภาชนะ ใส่ทราย
กำจัดลูกน้ำ ยุงลาย ป้องกันยุงวางไข่ และในปัจจุบันนี้มีวัคซีนไข้เลือดออก สามารถฉีดได้
ทั้งในเด็กและผู้ใหญ่ ที่มีอายุระหว่าง 4-60 ปี เป็นอีกหนึ่งทางเลือกให้เราป้องกันตนเอง
จากโรคไข้เลือดออกได้อย่างมีประสิทธิภาพมากขึ้นค่ะ

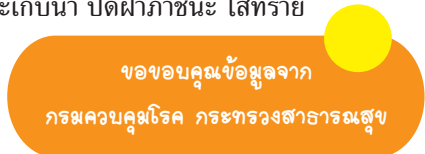

สวัสดีค่ะ

โครงการมหกรรมสุขภาพ

นครแหลมฉบัง ครั้งที่ 7

ดร.นงลักษณ์ ขวาลักษณ์ ผู้จัดการฝ่ายสร้างเสริมประสิทธิภาพองค์กร และควบคุมการดำเนินงานธุรกิจ เป็นตัวแทนของโรงกลั่นน้ำมันบางจาก ศรีราชา ในการรับมอบเกียรติบัตรจาก นายสนธยา คุณปลื้ม อธิบดีรัฐมนตรีว่าการกระทรวงวัฒนธรรม ในฐานะหน่วยงานเอกชน ซึ่งเป็นภาคีเครือข่ายด้านสุขภาพ สนับสนุนการตรวจสารบ่งชี้มะเร็งลำไส้ ให้แก่ประชาชนในพื้นที่ ในโครงการมหกรรมสุขภาพนครแหลมฉบัง ครั้งที่ 7 โดยเทศบาลนครแหลมฉบัง ร่วมกับ 14 โรงพยาบาล และหน่วยงานเอกชนในพื้นที่ ซึ่งในงานจัดให้มีการตรวจสุขภาพอย่างหลากหลาย ให้กับประชาชนโดยไม่คิดค่าบริการ เพื่กระตุ้นให้ประชาชนเกิดความตระหนักในการดูแลสุขภาพของตนเอง และคนใกล้ชิดให้ห่างไกลโรคร้ายอีกด้วย

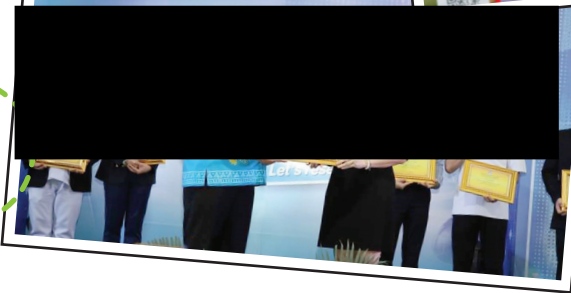

ผู้จัดการโรงกลั่น : อนุวัตร รุ่งเรืองรัตนากุล

ผู้จัดการประชาสัมพันธ์และบริการสาธารณะ : ทิพสุคนธ์ ดวงทิพย์

บรรณาธิการ : ทิพสุคนธ์ ดวงทิพย์

กองบรรณาธิการ : โสพิศลดา ดำเนินพงษ์, อารีญา โกมลสิทธิ์, จตุพร เขียวอ่อน, ธัญญา อุดม, อัจฉราภรณ์ บุษยติลก

ที่ปรึกษากองบรรณาธิการ : สมบุญ รวมก้อนทอง

การทำ “คุยข้ามรั้ว” ยั่งยืน

เราไม่ได้แค่เปิดตัวกลาง

บอกเล่าเรื่องราวต่างๆ ให้กับชุมชนเท่านั้น

แต่เรายังคำนึงถึงการตอบแทนสังคม

ด้วยความรับผิดชอบต่อสิ่งแวดล้อม

เราจึงพัฒนาด้วยหลักที่ทำจากหัวใจ

และเลือกใช้กระดาษรีไซเคิล

โรงกลั่นน้ำมันบางจาก ศรีราชา

118 หมู่ 2 ถนนสุขาภิบาล 7 ตำบลทุ่งสุขลา อำเภอศรีราชา จังหวัดชลบุรี 20230

เหตุขัดข้องที่นำมายื่นรับไม่ได้

- ☐ 1. จ่าหน้าไม่ชัดเจน
- ☐ 2. ไม่มีเลขที่บ้านตามจ่าหน้า
- ☐ 3. ไม่ยอมรับ
- ☐ 4. ไม่มีผู้รับตามจ่าหน้า
- ☐ 5. ไม่มารับภายในกำหนด
- ☐ 6. เลิกกิจการ
- ☐ 7. ย้ายไม่ทราบที่อยู่ใหม่
- ☐ 8. อื่นๆ _____

ลงชื่อ _____

เอกสารแนบ 20
ขั้นตอนการรับเรื่องร้องเรียน

APPENDIX 1

COMPLAINT RESPONSE PROCEDURE (SRC SITE)

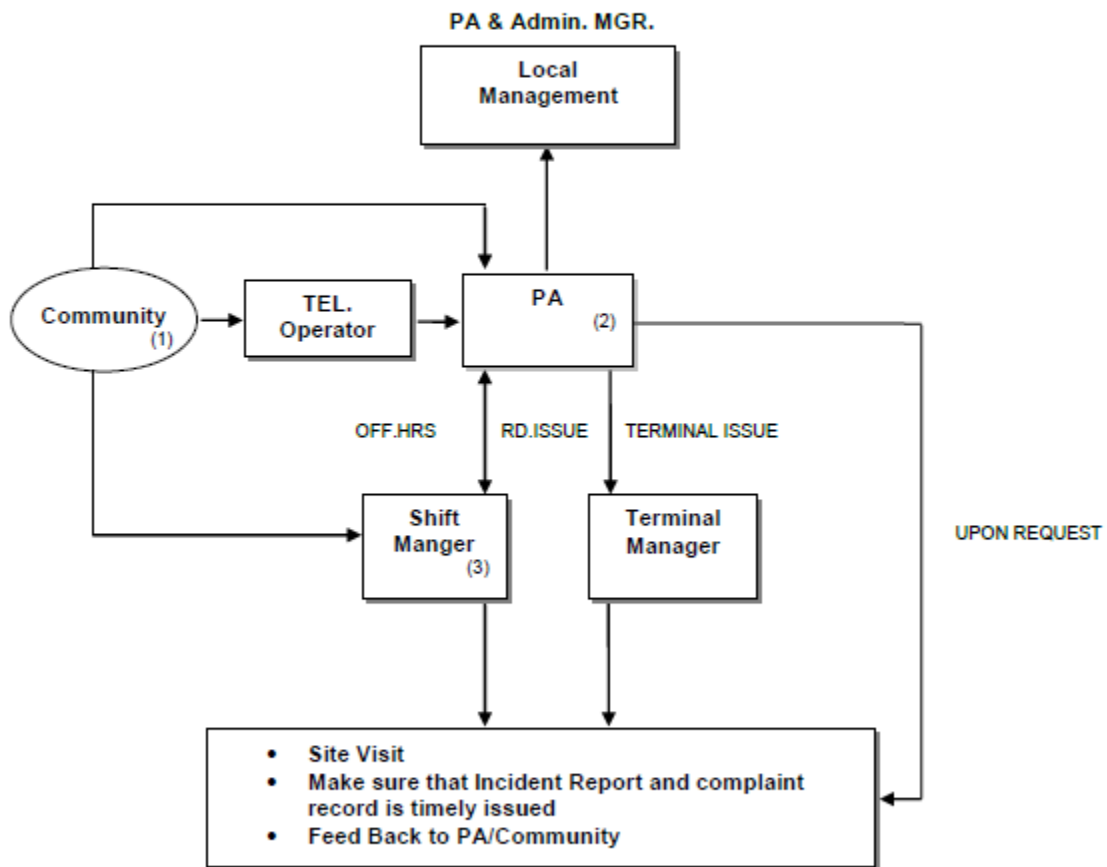

APPENDIX 2

COMPLAINT HANDLING GUIDELINE FOR SHIFT MANAGER & SRIRACHA TERMINAL MANAGER

- เมื่อได้รับการร้องเรียน หากผู้ร้องเรียนต้องการให้ไปพบที่ชุมชน ควรจะรีบออกไปในทันที หาก Shift Manager ไม่สามารถกระทำได้ ควรมอบหมายให้ตัวแทนรีบออกไป
- การรับฟังปัญหาควรทำอย่างตั้งใจ และแยกประเด็นที่เป็นข้อเท็จจริง ออกจากความคิดเห็น
- หากสามารถอธิบายสาเหตุ และวิธีการแก้ไขปัญหที่กำลังกระทำอยู่ได้ ควรชี้แจงให้ผู้ร้องเรียนได้ทราบ แต่ควรระมัดระวังไม่ให้ฟังเป็นการแก้ตัว
- หากไม่สามารถแจ้งให้ทราบถึงสาเหตุได้ในขณะนั้น ควรแจ้งผู้ร้องเรียนว่าจะรีบทำการศึกษาค้นหาสาเหตุ และจะแจ้งให้ทราบในทันทีที่ทำได้ ประการสำคัญต้องติดต่อกลับไปแจ้งให้ผู้ร้องเรียนทราบตามที่รับปากไว้ เพื่อให้เกิดความเชื่อถือ และได้รับความไว้วางใจจากผู้ร้องเรียน
- ไม่ควรกล่าวอ้างว่า บุคคลที่ 3 เป็นต้นเหตุของปัญหา เพราะหากผู้ร้องเรียนนำไปอ้างต่อ อาจก่อให้เกิดความเข้าใจผิดได้
- ภาษาที่ใช้ในการอธิบาย ควรเป็นภาษาที่เข้าใจง่าย หลีกเลี่ยงการใช้ศัพท์เทคนิค
- หากผู้ร้องเรียนมีการขอความช่วยเหลือ อาทิ การปรับปรุงสภาพพื้นที่ การทำความสะอาดถนน ไม่ควรปฏิเสธในทันที แต่อาจขอนำเรื่องกลับมาปรึกษาผู้ที่เกี่ยวข้องก่อน
- บางครั้งผู้ร้องเรียนอาจใช้ถ้อยคำรุนแรง ผู้รับเรื่องร้องเรียนจึงต้องควบคุมอารมณ์ หลีกเลี่ยงการเผชิญหน้า
- หากแน่ใจว่าปัญหานั้นๆ ไม่ได้เกิดจากการทำงานของโรงกลั่น หรือคลัง ควรอธิบายถึงวิธีการทำงานของโรงกลั่น / คลัง ให้ผู้ร้องเรียนเข้าใจ และบันทึกลงในระบบ IMPACT ว่าปัญหาไม่ได้เกิดจากการทำงานของโรงกลั่นหรือคลัง

APPENDIX 3

COMPLAINT RECORD FOR SHIFT MANAGER & FIRST LINE SUPERVISORS (FLS)

บันทึกการตรวจพื้นที่

สถานที่ : _____

วัน/เวลาที่ได้รับการ Complaint _____

วัน/เวลาที่มาถึงสถานที่ : _____

วัน/เวลาที่ออกจากสถานที่ : _____

ผู้ร่วมตรวจพื้นที่ : _____

สภาพพื้นที่ที่พบในช่วงเวลาที่อยู่ที่สถานที่ : _____

1. ทิศทางลม:

- ☐ พัดจากคลังสรีรฯไปไทยออยล์ : _____
- ☐ พัดจากไทยออยล์มาคลังสรีรฯ ตามแนวทิศ : _____
- ☐ พัดจากทะเลเข้าหาโรงกลั่นเอสโซ่ ตามแนวทิศ : _____
- ☐ พัดจากโรงกลั่นเอสโซ่ ออกทะเลตามแนวทิศ : _____
- ☐ อื่น ๆ (ระบุ) _____

2. ลักษณะของกลิ่น :

- | | |
|---|--|
| <input type="checkbox"/> ไม่ได้กลิ่นใด ๆ | <input type="checkbox"/> เหม็นเน่าคล้ายสิ่งมีชีวิตตาย |
| <input type="checkbox"/> เหม็นเน่าคล้ายขยะที่เกิดการย่อยสลาย | <input type="checkbox"/> ไหม้คล้ายการเชื่อม โลหะ |
| <input type="checkbox"/> ไหม้ คล้ายวัสดุที่ติดไฟได้เกิดการเผาไหม้ | <input type="checkbox"/> ไขมัน |
| <input type="checkbox"/> คล้ายก๊าซ LPG (เมอร์แคปแทน) | <input type="checkbox"/> กลิ่นประจำตัวของบ่อน้ำบาดโรงกลั่นเอสโซ่ |
| <input type="checkbox"/> คล้ายก๊าซไข่เน่า (ไฮโดรเจนซัลไฟด์) | |
| <input type="checkbox"/> อื่น ๆ (ระบุ) | |

3. ความแรงของกลิ่นกรณีมีกลิ่นให้รู้สึกได้ :

- | | |
|--|---|
| <input type="checkbox"/> จาง ๆ ที่ต้องตั้งใจเผื่อคม ถึงจะรู้ว่ามิกลิ่น | <input type="checkbox"/> จาง ๆ โดยไม่ต้องใช้ความพยายามในการดม |
| <input type="checkbox"/> เข้มปานกลาง | <input type="checkbox"/> แรง แต่ไม่แสบจมูก |
| <input type="checkbox"/> แรง และทำให้แสบจมูก หรือต้องย้ายหนี | |
| <input type="checkbox"/> อื่น ๆ (ระบุ) : | |

4. กิจกรรมโดยรอบของสถานที่ :

☐ ไม่มีกิจกรรมใดๆ เลย

☐ มีการเผาหญ้า, ขยะ, ไม้ หรือวัสดุที่ติดไฟได้ :

ระบุวัสดุที่ถูกเผา:

ทิศทางการเคลื่อนตัวของควันไฟ :

ลักษณะกลิ่น :

ลักษณะควัน :

☐ มีกองขยะสะสมอยู่บริเวณ : _____ ปริมาณ: _____ ลบ.ม.

☐ มีงานเชื่อมโลหะ

☐ อื่น ๆ (ระบุ) _____

5. สภาพของโรงกลั่นและคลังน้ำมันที่อยู่บริเวณข้างเคียงกับสถานที่ :

☐ ไทยออยล์มีเปลวไฟที่ Flare:

จำนวน Flare ที่มีเปลวไฟ ☐ 1 ☐ 2 ☐ 3 ☐ 4 ☐ 5

ลักษณะของ Flare ☐ <1 ม ☐ > 1 ม. ☐ ควันดำ ☐ ควันขาว ☐ ไส

☐ ไทยออยล์มีกลุ่มควันออกที่ปล่อง :

จำนวนปล่องที่มีกลุ่มควัน ☐ 1 ☐ 2 ☐ 3 ☐ 4

ลักษณะของกลุ่มควัน ☐ จาง ☐ เข้ม ☐ ดำ ☐ ขาว

☐ คลัง ปตท. มีเปลวไฟที่ Flare แก๊ส LPG:

ลักษณะของ Flare ☐ <1 ม ☐ > 1 ม. ☐ ควันดำ ☐ ควันขาว ☐ ไส

☐ เอส ไซม์มีเปลวไฟที่ Flare:

จำนวน Flare ที่มีเปลวไฟ ☐ 1 ☐ 2

ลักษณะของ Flare ☐ <1 ม ☐ > 1 ม. ☐ ควันดำ ☐ ควันขาว ☐ ไส

☐ เอส ไซม์มีกลุ่มควันออกที่ปล่อง :

จำนวนปล่องที่มีกลุ่มควัน ☐ 1 ☐ 2 ☐ 3 ☐ 4 ☐ 5

ลักษณะของกลุ่มควัน ☐ จาง ☐ เข้ม ☐ ดำ ☐ ขาว

☐ ไม่พบความผิดปกติ คือ ไม่มี Flare และกลุ่มควัน

6. การปฏิบัติการที่ไม่ปกติของเอส ไซม์ ในขณะที่กำลังตรวจสอบสถานที่ (ถ้ามีให้ระบุ) :

7. บันทึกข้อมูลผู้ที่อาศัยอยู่ในบริเวณสถานที่ :

ชื่อผู้ให้ข้อมูล: _____

ตำแหน่งที่อยู่อาศัย: _____

ข้อมูลที่ได้รับการบอกกล่าว : _____

8. ชื่อผู้ให้ข้อมูล: _____

ตำแหน่งที่อยู่อาศัย: _____

ข้อมูลที่ได้รับการบอกกล่าว : _____

9. การปฏิบัติการ: _____

(ลงนาม) ผู้ทำบันทึกการตรวจพื้นที่ : _____

(ลงนาม) ผู้ร่วมทำการตรวจพื้นที่ : _____